

EURO BÖLGESİ

Dün Euro Bölgesi'nde Avrupa Merkez Bankası (ECB) beklendiği gibi faizleri 25 baz puan indirerek %3.15'ten %2.90'a düşürdü. Marjinal borçlanma faizi %3.40'tan %3.15'e, mevduat faizi de %3.00'ten %2.75'e düşüş gösterdi. Başkan Lagarde yaptığı açıklamada ücretlerin ılımlı seyrettiğini ve enflasyonun düşmeye devam edeceğini ifade ederken yıl içerisinde hedef olan %2'ye ulaşmayı amaçladıklarını vurguladı. Lagarde ekonominin geçen yılın 4. çeyreğinde durgunluğa girdiğini, kısa vadede bu şekilde kalmaya devam edeceğini bildirdi. Ticaret savaşında kötüleşme olmaması durumunda göz önünde bulundurduklarını söyleyen ECB Başkanı, 7 Şubat'ta nötr faiz oranıyla ilgili bir çalışma yayınlayacaklarını bildirdi. Ayrıca dün Euro Bölgesi'nde 2024 yılının 4. çeyreğine ilişkin ilk büyüme verisi beklentilerin altında %0.0 açıklanırken, işsizlik oranının beklentiler dahilinde %6.3 geldi. Almanya'da da 2024 yılının 4. çeyreğe ilişkin büyüme verisi de beklentilerin altında %0.2 azalarak büyümenin Avrupa'da aşağı yönlü baskısının giderek artabileceğine dair olumsuz sinyal verdi. Dolar endeksi dün alıcılı tamamlarken Eur/Usd paritesinde düşüş yaşandı. Dax ise küresel borsalara paralel yükselerek rekor kırdı.

Bugün Euro Bölgesi'nde Almanya'da TÜFE aylık bazda %0.1 beklenirken, yıllık bazda TÜFE'nin de geçen aya paralel %2.6 geleceği tahmin ediliyor. Almanya'da perakende satışların da aylık bazda %0.0 geleceği öngörülmekte.

ABD

Dün ABD'de 2024 yılının son çeyreğine ilişkin büyümenin ilk verisi beklentilerin oldukça altında %2.3 açıklanırken ABD büyümesinin hala gücünü koruyor. Büyüme trendindeki bu ufak bozulmanın devam edip etmeyeceğini izleyeceğiz ama son çeyrekte zaten büyümenin hafif gerilemesi bekleniyordu. Haftalık işsizlik başvuruları ise 224K'lık beklentiye karşın 207K gelerek istihdamın daha da güçlendiği görüldü. Beklemedeki konut satışları da aylık bazda beklentilerin altında 5.5 azalış gösterdi. ABD Başkanı Donald Trump, Kanada ve Meksika'dan ithal edilen ürünlere 1 Şubat'ta %25 oranında gümrük vergisi uygulanacağını belirterek, buna gerekçe olarak bu ülkelerden ABD'ye olan düzensiz göç ve fentanil akışı ile ticaret açıklarını gösterdi. Trump bu ülkelerden ithal edilen petrol konusundaki kararı bu gece vereceklerini belirtti. Gelen veriler ve açıklamalar sonrasında dolar endeksi günü alıcılı tamamlarken, ABD 10 yıllık tahvil faizi ise sınırlı düşerek günü 4.52'den kapattı.

Bugün ABD'de Fed'in faiz kararlarında etkili olan Fed'in enflasyonu ölçebildiği çekirdek PCE fiyat endeksinin aylık bazda %0.3 gelmesi beklenirken, yıllık bazda %2.8 geleceği tahmin ediliyor. PCE fiyat endeksinin ise aylık bazda %0.2 açıklanacağı öngörülmürken, yıllık bazda çekirdek PCE'nin %2.4'ten 2.6'ya yükseleceği düşünülmekte. Fed üzerinde enflasyon baskısı devam ederken Powell son toplantı da faiz indirimlerine ara verdiklerini duyurmuştu. Faizlerin uzun bir sürebu seviyelerde kalacağını düşünüyoruz. Kişisel harcamalar aylık bazda %0.5 beklenirken, kişisel gelirlerin aylık bazda %0.4 açıklanacağı öngörülmekte. Chicago PMI verisinin 40.3 puana yükseleceği düşünülmekte. Ayrıca Fed üyelerinden Bowman'ın konuşması takip edilecek.

İNGİLTERE

Dün İngiltere'de mortgage başvuruları beklentilerin üzerinde 67K açıklanırken, net bireysel krediler de aylık bazda beklentilerin üzerinde 4.6 milyar sterlin geldi. Doların değer kazandığı günde Gbp/Usd paritesinde düşüş görüldü.

Bugün İngiltere'de ulusal konut fiyat endeksinin aylık bazda %0.3 geleceği öngörülmekte.

TÜRKİYE

Dün yurt içinde Ocak ayına ilişkin Türkiye ekonomik güven endeksi 99.70 puana yükseldi. Veri Mart ayından bu yana en yüksek veri olarak kaydedildi. Kurlarda yükseliş eğilimi devam edecektir.

Bugün yurt içinde Aralık ayına ait ticaret açığı ve 4. çeyreğe ilişkin turizm verileri takip edilecek. Piyasaların kapanmasının ardından Uluslararası Kredi Derecelendirme Kuruluşu Fitch, Türkiye hakkında not değerlendirmesinde bulunacak.

		EKONOMİK TAKVİM			
Saat	Ülke	Önemi	31.01.2025	Beklenti	Önceki
02:30	JAPONYA	**	TOKYO ÇEKİRDEK TÜFE (YILLIK)	%2.5	%2.4
02:30	JAPONYA	**	İŞSİZLİK ORANI	%2.5	%2.5
02:50	JAPONYA	**	SANAYİ ÜRETİMİ (AYLIK)	%-0.1	%-2.2
02:50	JAPONYA	**	PERAKENDE SATIŞLAR (YILLIK)	%2.9	%2.8
	ÇİN		PIYASALAR TATİL-BAHAR FESTİVALİ		
10:00	TÜRKİYE	*	TURİZM GELİRİ (4. ÇEYREK)		23,20B
10:00	TÜRKİYE	*	TİCARET AÇIĞI (ARALIK)	-8.82B	-7.46B
10:00	ALMANYA	*	PERAKENDE SATIŞ (AYLIK)	%0.0	%-0.6
16:00	ALMANYA	***	TÜFE (AYLIK)	%0.1	%0.5
16:00	ALMANYA	***	TÜFE (YILLIK)	%2.6	%2.6
16:30	ABD	***	ÇEKİRDEK PCE FİYAT ENDEKSİ (AYLIK)	%0.2	%0.1
16:30	ABD	***	ÇEKİRDEK PCE FİYAT ENDEKSİ (YILLIK)	%2.8	%2.8
16:30	ABD	***	PCE FİYAT ENDEKSİ (AYLIK)	%0.3	%0.1
16:30	ABD	***	PCE FİYAT ENDEKSİ (YILLIK)	%2.6	%2.4
16:30	ABD	**	KİŞİSEL GELİRLER (AYLIK)	%0.4	%0.3
16:30	ABD	**	KİŞİSEL HARCAMALAR (AYLIK)	%0.5	%0.4
17:45	ABD	**	CHICAGO PMI	40.3	36.9
	TÜRKİYE	***	FİTCH NOT DEĞERLENDİRMESİ		

Dolar endeksinde yükseliş görülürken, Eur/Usd paritesinde de düşüş yaşandı. Teknik olarak baktığımızda 1.0331 desteğinin üzerinde alımlar devam edebileceken, bu seviyenin altında satışlar hızlanabilir.

DESTEKLER: 1.0382-1.0360-1.0331

DİRENÇLER: 1.0428-1.0443-1.0467



Dolar endekinde yükseliş izlenirken, Gbp/Usd paritesinde düşüş görüldü. Teknik olarak baktığımızda 1.2162 desteğinin üzerinde alımlar devam edebilecekken, bu seviyenin altında satışlar hızlanabilir.

DESTEKLER: 1.2390-1.2356-1.2290

DİRENÇLER: 1.2464-1.2522-1.2605

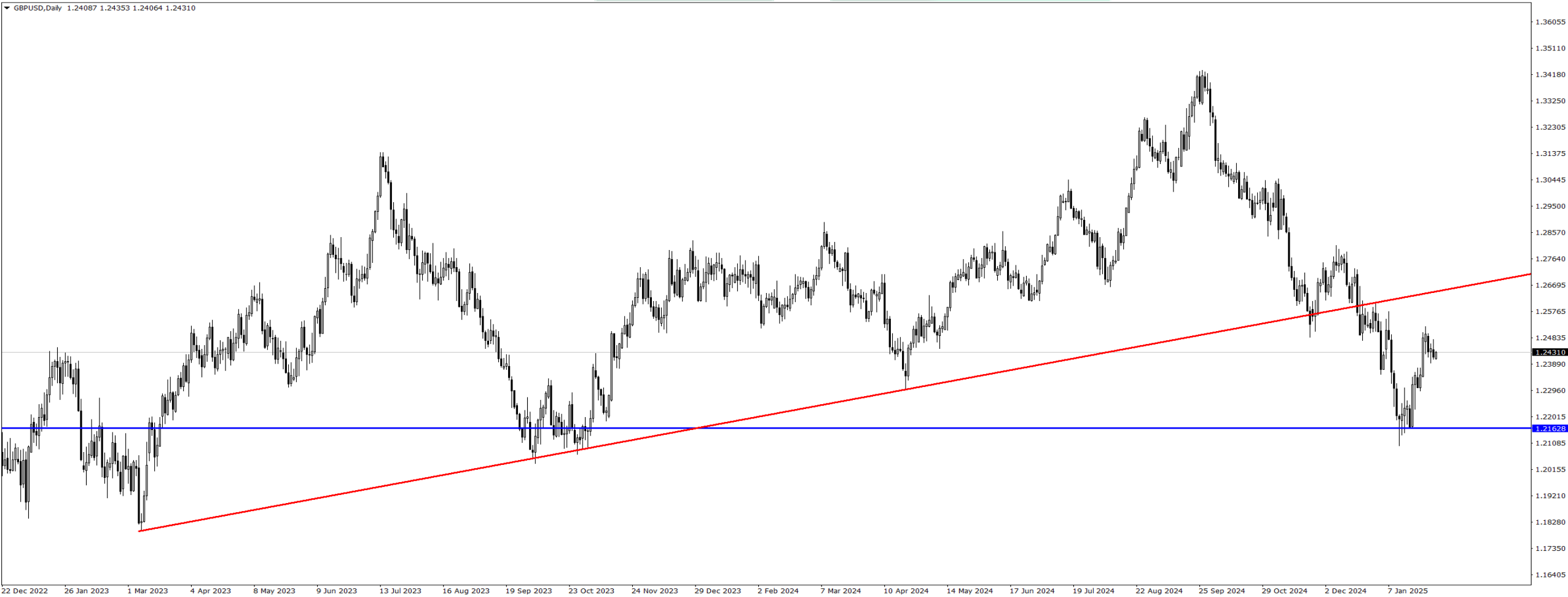

Altın fiyatları tarihi rekor kırdı ve yükselişine devam etti. Teknik olarak baktığımızda 2719 desteğinin üzerinde alımlar devam edebileceken, bu seviyenin altında satışlar hızlanabilir.

DESTEKLER: 2783-2773-2765

DİRENÇLER: 2800-2810-2825

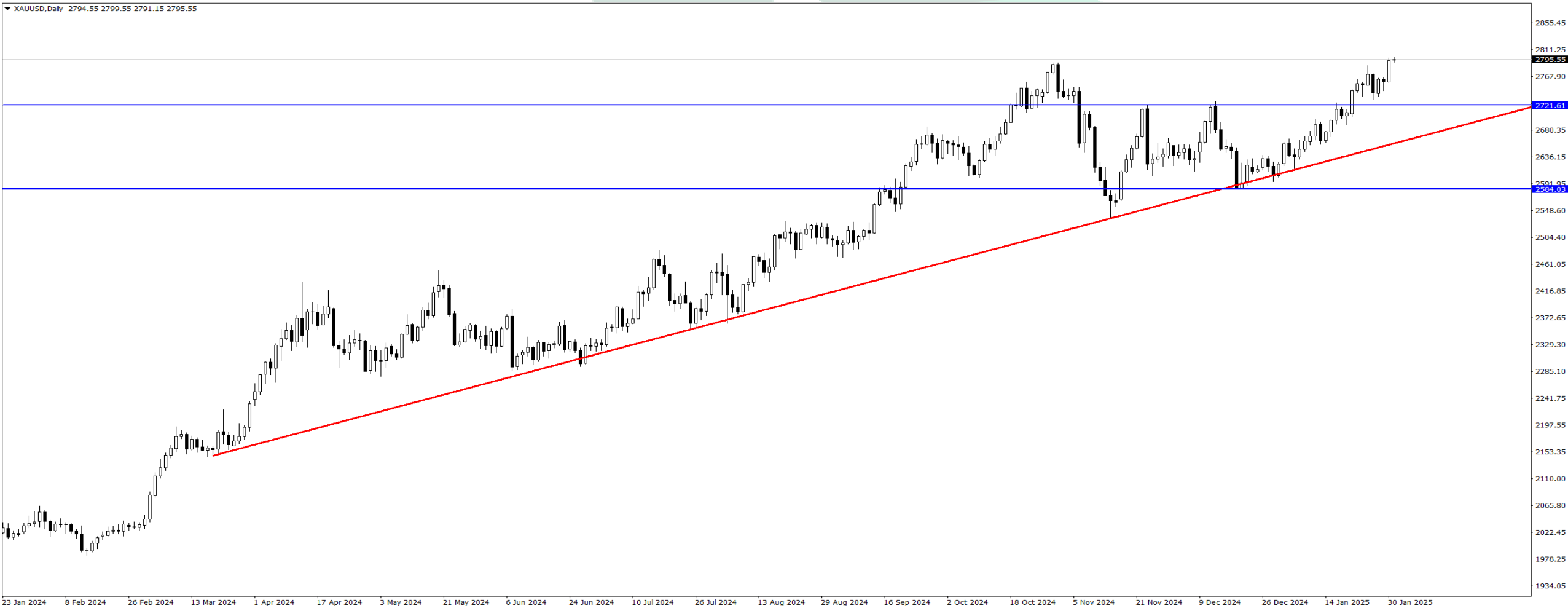

PETROL

Petrol önemli direnç bölgesini direnç bölgesini kıramayınca geri çekilmeyi sürdürüyor. Teknik olarak baktığımızda 71.36 desteğinin üzerinde alımlar güçlü iken bu seviyenin altında satışlar tekrar ön plana çıkabilir.

DESTEKLER: 72.38-71.36-70.24

DİRENÇLER: 74.04-75.21-76.20



Küresel borsalardaki pozitif devam ederken endeks sınırlı yükselişini sürdürdü. Teknik olarak baktığımızda 22.390 direncinin altında satışlar devam edebileceken, bu seviyenin üzerinde alımlar hızlanabilir.

DESTEKLER: 21.677-21.521-21.352

DİRENÇLER: 21.800-21.900-22.080

NQ#,Daily 21690.75 21794.00 21660.00 21793.00



Endeks küresel borsalara paralel yükseliş yaşarken tarihi rekorunu yeniledi ve güçlü kalmayı sürdürüyor. Teknik olarak baktığımızda 21.190 desteğinin üzerinde alımlar devam edebileceken, bu seviyenin altında satışlar hızlanabilir.

DESTEKLER: 21.757-21.626-21.488

DİRENÇLER: 21.900-22.023-22.110



YASAL UYARI

Burada yer alan yatırım bilgi, yorum ve tavsiyeleri yatırım danışmanlığı kapsamında değildir. Yatırım danışmanlığı hizmeti; aracı kurumlar, portföy yönetim şirketleri, yatırım ve kalkınma bankaları ile müşteri arasında imzalanacak yatırım danışmanlığı sözleşmesi çerçevesinde ve yetkili kuruluşlar tarafından kişilerin risk ve getiri tercihleri dikkate alınarak kişiye özel sunulmaktadır. Burada yer alan yorum ve tavsiyeler ise genel niteliktedir.

Burada yer alan yorum ve tavsiyeler, mali durumunuz ile risk ve getiri tercihlerinize uygun olmayabilir. Bu nedenle, sadece burada yer alan bilgilere dayanarak yatırım kararı verilmesi beklentilerinize uygun sonuçlar doğurmayabilir.

Gerek bu yayındaki, gerekse bu yayında kullanılan kaynaklardaki hata ve eksikliklerden ve bu yayındaki bilgilerin kullanılması sonucunda yatırımcıların ve/veya ilgili kişilerin uğrayabilecekleri doğrudan ve/veya dolaylı zararlardan, kâr yoksunluğundan, manevi zararlardan ve her ne şekil ve surette olursa olsun üçüncü kişilerin uğrayabileceği her türlü zararlardan dolayı Destek Yatırım Menkul Değerler A.Ş. sorumlu tutulamaz.

DESTEK YATIRIM ARAŞTIRMA EKİBİ

Onur Altın

Araştırma Müdürü

oaltin@destekyatirim.com

Dilek Kalın

Araştırma Uzmanı

dkalin@destekyatirim.com