PETROL ARZ RİSKİYLE, METALLER TEPKİYLE YÜKSELDİ

Ham petrol fiyatları çarşamba seansında güçlü yükseldi. Yemen'deki Husilerin Suudi Arabistan'ın en büyük rafinerisine saldırı düzenlediğini açıklaması ve Hürmüz Boğazı'ndaki gemi trafiğine yönelik aksaklıkların yeniden gündeme gelmesi arz kaygısını artırdı; Brent %2,56 primle seansı 90,63 dolardan tamamlarken WTI %3,04 yükseldi.

Bu sabah Brent %1,79 primle 92,25 dolara, WTI %1,86 yükselişle 84,93 dolara çıktı. Hürmüz'de tankerlere yönelik saldırıların sürmesi ve Suudi enerji altyapısının yeniden hedef alınması fiyatları destekledi; pazar günkü OPEC+ toplantısında üretim hedeflerinin korunmasının beklendiği bildirildi.

Teknoloji satışının ABD tatiliyle durulması metallerde tepki alımlarını tetikledi; altın %1,23 primle 3.627,21 dolara, gümüş %5,41 yükselişle 43,60 dolara çıktı.

PİYASA BEKLENTİSİ

Brent	Pozitif · Yüksek Yüksek Etki	↑	+%1,79
WTI	Pozitif · Orta Orta Etki	↑	+%1,86
Altın	Pozitif · Orta Orta Etki	↑	+%1,23
Gümüş	Pozitif · Yüksek Yüksek Etki	↑	+%5,41

NVIDIA RALLİSİ SÖNDÜ, ABD HAFTALIK ARTIDA

Haftanın ilk işlem günü olan pazartesi, Nvidia yönetim kurulunun şirketin CEO'sunu görevine iade etmesi yapay zekâ hisselerinde güçlü bir ralli başlattı; S&P 500 %4,73, Nasdaq 100 %6,86, Dow Jones %3,01 yükseldi. Salı günü Nvidia'nın yaklaşık %6 gerilemesiyle ralli tersine döndü; Nasdaq 100 %1,99 kaybederken Dow Jones %0,85 yükseldi.

Çarşamba günü yapay zekâ satışı ve ABD'nin 14 ticaret ortağına gümrük vergisi önerisi Nasdaq 100'ü gün içinde %4'ün üzerinde düşürdü; tatil öncesi dipten gelen alımlarla endeks %0,64 kayıpla 26.046,90, S&P 500 %0,25 düşüşle 7.182,78 puanda kapandı, Dow Jones %0,33 primle 50.188 puana çıktı. Üç günde S&P 500 %3,94, Nasdaq 100 %4,07, Dow Jones %4,23 yükseldi; ekimde yıllık %3,8'e çıkan PCE enflasyonu Fed'in aralıkta faiz artırımı beklentisini güçlendirdi.

Şükran Günü nedeniyle perşembe kapalı kalan borsalarda vadeliler, teknoloji satışının durulmasıyla yükseldi; bu sabah Nasdaq vadelilerinin öncülüğünde alıcılı seyir sürüyor. Borsalar bugün TSİ 21:00'de erken kapanacak. Gelecek hafta ISM imalat ve JOLTS (1 Aralık), ISM hizmet (3 Aralık) ile tarım dışı istihdam (4 Aralık) Fed'in aralık kararı öncesi izlenecek.

PİYASA BEKLENTİSİ

Nasdaq 100	Negatif · Yüksek Yüksek Etki	↓	-%0,64
S&P 500	Negatif · Orta Orta Etki	↓	-%0,25
Dow Jones	Pozitif · Düşük Düşük Etki	↑	+%0,33
ABD 10Y Tahvil	Negatif · Orta Orta Etki	↓	

AVRUPA VE ASYA PİYASALARI

Avrupa borsaları perşembe günü güçlü yükseldi. Almanya'da DAX %2,08 primle 25.215,52 puana, Fransa'da CAC 40 %1,61 yükselişle 8.108,74 puana çıktı. Çarşamba günü ABD'nin gümrük vergisi önerisiyle STOXX 600 %1,06 gerilemişti; perşembe günü yapay zekâ hisselerindeki satışın durulması ve gümrük vergisi önerisinin beklenenden ılımlı algılanması bölgede tepki alımlarını destekledi.

Asya'da bu sabah alıcılı bir seyir öne çıkıyor. Japonya'da Nikkei 225 %1,67 primle 58.459,66 puana yükseldi; yapay zekâ hisselerindeki toparlanma bölge genelinde teknoloji ağırlıklı borsaları destekledi. Bölge borsaları sert kayıplarla geçen kasım ayını daha dengeli bir görünümle kapatmaya hazırlanıyor.

DÖVİZ PİYASALARI

Dolar bu sabah sınırlı ölçüde zayıf seyrediyor. Dolar endeksi %0,09 kayıpla 103,68 seviyesinde; Fed'in aralıkta faiz artırımına gideceği beklentisi doları yılın zirvelerine yakın tutuyor. EUR/USD %0,05 primle 1,0981, GBP/USD %0,05 primle 1,3123, USD/CHF %0,31 yükselişle 0,8336 seviyesinde.

USD/JPY %0,02 primle 159,21 seviyesinde. Emtia para birimlerinde AUD/USD %0,51 yükselişle 0,6662 seviyesine çıkarken USD/CAD %0,16 primle 1,4237 seviyesinde. TL tarafında USD/TRY 50,78, EUR/TRY 55,80 seviyesinde işlem görüyor.

PARİTE	GÜN %	1. DESTEK	2. DESTEK	SON FİYAT	1. DİRENÇ	2. DİRENÇ
AUD/USD	+%0,51	0,6617	0,6570	0,6662	0,6676	0,6723
EUR/TRY	+%0,39	55,73	55,55	55,80	55,89	56,07
EUR/USD	+%0,05	1,0967	1,0941	1,0981	1,1002	1,1028
GBP/USD	+%0,05	1,3097	1,3065	1,3123	1,3148	1,3181
USD/CAD	+%0,16	1,4233	1,4172	1,4237	1,4276	1,4337
USD/CHF	+%0,31	0,8322	0,8273	0,8336	0,8359	0,8408
USD/JPY	+%0,02	159,11	158,73	159,21	159,56	159,95
USD/TRY	+%0,21	50,76	50,72	50,78	50,84	50,90

EMTİA PİYASALARI

Değerli metaller bu sabah güçlü toparlandı. Altın çarşamba günü 3.583,10 dolardan kapandıktan sonra bu sabah %1,23 primle 3.627,21 dolara yükseldi; gümüş %5,41 yükselişle 43,60 dolara çıktı. Platin %2,52 primle 1.334,02 dolara, paladyum %4,61 yükselişle 903,67 dolara ilerledi. Teknoloji satışının ABD tatiliyle durulması metallerde satış baskısını hafifletti.

Enerjide Orta Doğu kaynaklı arz kaygıları fiyatları desteklemeyi sürdürüyor. Brent çarşamba günü 90,63 dolardan kapandıktan sonra bu sabah %1,79 primle 92,25 dolara, WTI %1,86 yükselişle 84,93 dolara çıktı. Hürmüz Boğazı'ndaki tanker saldırıları ve Suudi enerji tesislerine yönelik saldırılar risk primini canlı tutuyor.

Sanayi metallerinde bakır %3,00 yükselişle 5,6427 dolar seviyesine çıktı.

EMTİA	GÜN %	1. DESTEK	2. DESTEK	SON FİYAT	1. DİRENÇ	2. DİRENÇ
XAU/USD (Altın)	+%1,23	3.533,04	3.476,78	3.627,21	3.639,36	3.695,62
XAG/USD (Gümüş)	+%5,41	42,48	40,34	43,60	43,61	45,75
Platin	+%2,52	1.328,07	1.274,33	1.334,02	1.354,93	1.408,67
Paladyum	+%4,61	900,66	882,23	903,67	928,85	952,15
Bakır Vadeli	+%3,00	5,5655	5,4342	5,6427	5,6527	5,7840
Brent	+%1,79	92,06	89,50	92,25	93,48	96,04
WTI	+%1,86	84,80	82,07	84,93	86,21	88,94

Kaynak: TradingView. Destek ve direnç seviyeleri klasik pivot setinden, 25.11.2026 seansı esas alınarak hesaplanmıştır; parite ve emtia değişimleri 25.11.2026 kapanışına göredir. Brent için TradingView UKOIL verisi kullanılmış, 24.11.2026 tarihli kontrat geçişi nedeniyle grafikte yalnız geçiş sonrası barlar yer almaktadır. WTI, TradingView USOIL verisinden hesaplanmıştır.

TEKNİK GÖRÜNÜM

BRENT PETROL (BRENT) · H1

Son: 92,25 · Günlük: +%1,79

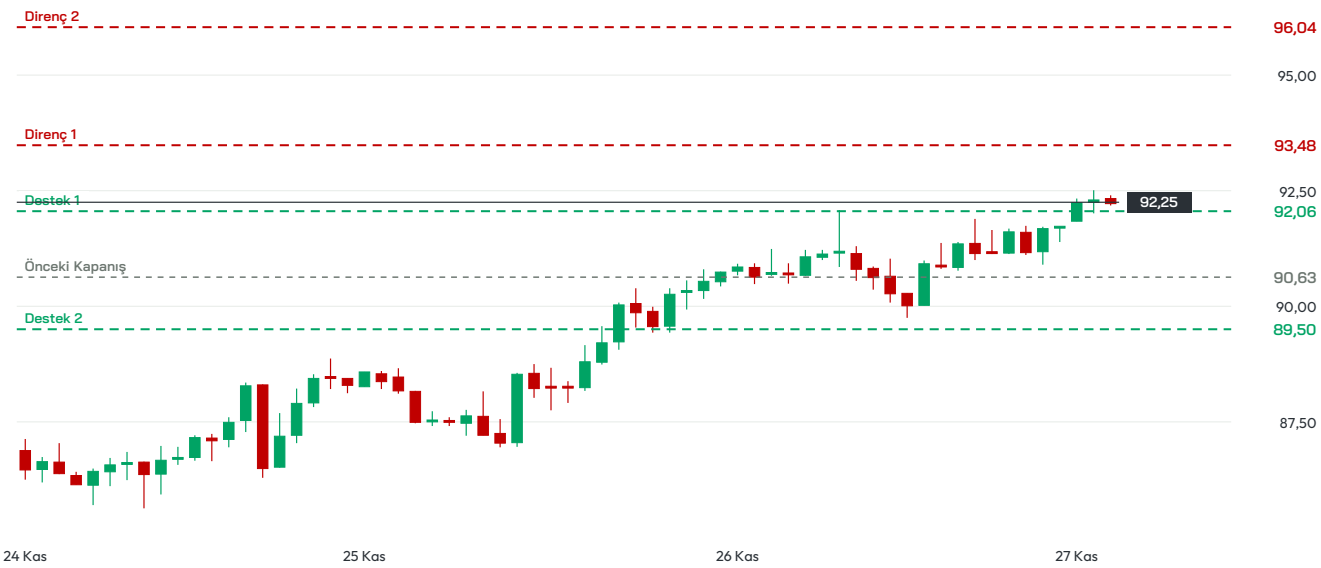

Brent petrol 25.11.2026 seansını 90,63 dolardan yükselişle tamamladı; Husilerin Suudi Arabistan'ın en büyük rafinerisine saldırı düzenlediğini açıklaması ve Hürmüz Boğazı'ndaki tanker saldırıları arz kaygısını artırdı. Bu sabah %1,79 primle 92,25 dolara çıktı. 93,48 dolar ilk direnç, 92,06 dolar ise ilk destek olarak izleniyor.

ALTIN (XAUUSD) · H1

Son: 3.627,21 · Günlük: +%1,23



Spot altın 25.11.2026 seansında sıcak enflasyon verisinin Fed faiz artırımı beklentisini güçlendirmesiyle bir yılı aşkın sürenin en düşüğünü gördükten sonra toparlanarak 3.583,10 dolardan kapandı. Bu sabah teknoloji hisselerindeki satışın durulmasıyla %1,23 primle 3.627,21 dolara yükseldi. 3.639,36 dolar ilk direnç, 3.533,04 dolar ise ilk destek konumunda.

TEKNİK GÖRÜNÜM

GÜMÜŞ (XAGUSD) · H1

Son: 43,60 · Günlük: +%5,41



Spot gümüş 25.11.2026 seansını 41,36 dolardan tamamladı; faiz artırımı beklentisi gün içinde metali baskıladı. Bu sabah yapay zekâ kaynaklı satış baskısının hafiflemesiyle %5,41 primle 43,60 dolara yükseldi. 43,61 dolar ilk direnç, 42,48 dolar ise ilk destek olarak takip ediliyor.

EURO / DOLAR (EURUSD) · H1

Son: 1,0981 · Günlük: +%0,05



EUR/USD 25.11.2026 seansını 1,0976 seviyesinden kapattı; ABD tahvil faizlerindeki geri çekilme doları sınırlı ölçüde zayıflattı. Bu sabah %0,05 primle 1,0981 seviyesinde yataya yakın seyrediyor. 1,1002 ilk direnç, 1,0967 ise ilk destek olarak izleniyor.

TEKNİK GÖRÜNÜM

S&P 500 (SPX500) · H1

Son: 7.182,78 · Günlük: -%0,25



S&P 500 25.11.2026 seansını %0,25 kayıpla 7.182,78 seviyesinden kapattı; yapay zekâ hisselerindeki satış ve ABD'nin 14 ticaret ortağına yönelik gümrük vergisi önerisi endeksi gün içinde sert düşürse de seans sonunda gelen alımlar kaybı sınırladı. 7.224,84 puan ilk direnç, 7.181,89 puan ise ilk destek olarak takip ediliyor.

NASDAQ 100 (NDX) · H1

Son: 26.046,90 · Günlük: -%0,64



Nasdaq 100 25.11.2026 seansını %0,64 kayıpla 26.046,90 seviyesinden kapattı; Nvidia öncülüğündeki yapay zekâ satışı endeksi gün içinde %4'ün üzerinde aşağı çektikten sonra dipten gelen alımlarla kayıp daraldı. 26.138,65 ilk direnç, 25.843,71 ise ilk destek olarak izleniyor.

EKONOMİK TAKVİM

Zaman	Döviz	Olay	Gerçekleşen	Beklenti	Önceki
23 Kasım 2026, Pazartesi					
10:00	TRY	Saatlik İşgücü Maliyeti Endeksi (yıllık, 3Ç)	%37,0		%34,0
11:30	EUR	Almanya İmalat PMI (öncü, Kas)		54,1	54,2
17:45	USD	S&P Global İmalat PMI (öncü, Kas)		54,5	54,9
24 Kasım 2026, Salı					
10:00	TRY	Hizmet Sektörü Güven Endeksi (Kas)	109,9		109,2
12:00	EUR	Almanya Ifo İş Ortamı Endeksi (Kas)	90,6	90,5	90,1
18:00	USD	CB Tüketici Güveni (Kas)	103,3	92,5	91,7
25 Kasım 2026, Çarşamba					
16:30	USD	GSYH (yıllıklandırılmış, 3Ç, 2. tahmin)	%4,3	%3,5	%1,5
16:30	USD	Çekirdek PCE Fiyat Endeksi (aylık, Eki)	%0,3	%0,3	%0,3
16:30	USD	PCE Fiyat Endeksi (yıllık, Eki)	%3,8	%3,8	%3,6
16:30	USD	Dayanıklı Mal Siparişleri (aylık, Eki)	%0,2	%0,6	%1,8
26 Kasım 2026, Perşembe					
Tatil	USD	Şükran Günü (ABD piyasaları kapalı)			
10:00	EUR	Almanya GfK Tüketici Güveni (Ara)	-30,2	-29,9	-30,9
27 Kasım 2026, Cuma					
Tatil	USD	ABD piyasaları erken kapanış (Şükran Günü ertesi)			
10:00	TRY	Ekonomik Güven Endeksi (Kas)			97,3
11:55	EUR	Almanya İşsizlik Oranı (Kas)		%6,4	%6,4
16:30	USD	Mal Dış Ticaret Dengesi (öncü, Eki)		-131,0 mlr $	-134,9 mlr $

Kaynak: TradingView, Matriks ve Foreks ekonomik takvimi, 23 ile 27 Kasım 2026 haftası; saatler TSİ. Gerçekleşen, beklenti ve önceki değerler araç çıktısından alınmıştır.

YASAL UYARI

Bu içerikte yer alan bilgiler genel nitelikte olup, herhangi bir getiri garantisi veya doğrudan yatırım tavsiyesi niteliği taşımamaktadır. Yatırım kararları kişisel risk ve tercihlere göre verilmelidir. Yatırımcıların, burada yer alan bilgilere dayanarak işlem yapmadan önce kendi araştırmalarını yapmaları ve ilgili verileri doğrulamaları önemle tavsiye edilir. Burada yer alan bilgilere dayanılarak yapılan işlemlerden doğabilecek doğrudan veya dolaylı zararlardan Destek Yatırım Menkul Değerler A.Ş., bağlı kuruluşları, çalışanları ve danışmanları sorumlu tutulamaz. Sunulan veriler güvenilirliği kabul edilen kaynaklardan elde edilmiş olmakla birlikte, bilgilerdeki doğruluk, eksiksizlik ve değişmezlik garanti edilmemektedir. Destek Yatırım adına sizinle iletişime geçen kişi veya kurumların kaynağını mutlaka doğrulayınız. Kurumumuz Telegram vb. uygulamalar veya sahte internet siteleri üzerinden hiçbir şekilde bilgi talep etmez, nakit yatırma veya çekme işlemlerine yönlendirmez. Tüm resmi bilgilere yalnızca kurumumuzun web sitesi üzerinden ulaşabilir ve doğruluğunu teyit edebilirsiniz. Burada yer alan bilgi, yorum ve tavsiyeler yatırım danışmanlığı kapsamında değildir. Yatırım danışmanlığı hizmeti; aracı kurumlar, portföy yönetim şirketleri, yatırım ve kalkınma bankaları ile müşteri arasında imzalanacak sözleşme çerçevesinde, kişilerin risk ve getiri tercihleri dikkate alınarak kişiye özel sunulmaktadır. Bu nedenle, yalnızca burada yer alan bilgilere dayanarak yatırım kararı verilmesi beklentilerinize uygun sonuçlar doğurmayabilir. Bu içerikte yer alan bilgi ve verilerden kaynaklanabilecek doğrudan veya dolaylı zararlardan, kâr yoksunluğundan veya üçüncü kişilerin uğrayabileceği zararlardan Destek Yatırım Menkul Değerler A.Ş. hiçbir şekilde sorumlu değildir.

Gökhan Uskuay
Araştırma Direktörü
arastirma@destekyatirim.com